

**COMUNE DI  
BARBARANO MOSSANO  
PROVINCIA DI VICENZA**

**Var. 3  
P.I.**

**Elaborato**

**3**

**2**

**a**

**Scala**

**Edifici con valore storico –  
ambientale di P.R.G. di cui all'art.  
10 della L.R. 24/85 – Schede tipo B  
di ex Barbarano Vic.**

**COMUNE DI BARBARANO  
MOSSANO**  
Sindaco Cristiano Pretto

Adottato con D.C.C. n. del  
Approvato con D.C.C. n. del

**UFFICIO TECNICO COMUNALE**  
Geom. Sergio Barbieri



**Il progettista**  
**Studio Associato Zanella**  
Dott. Pian. Terr.le Alice Zanella  
Architettura e Urbanistica  
Via Vittime delle Foibe, 74/6  
36025 Noventa Vic. (VI)  
Tel 0444 787040 - 760099  
info@studiozanella.it



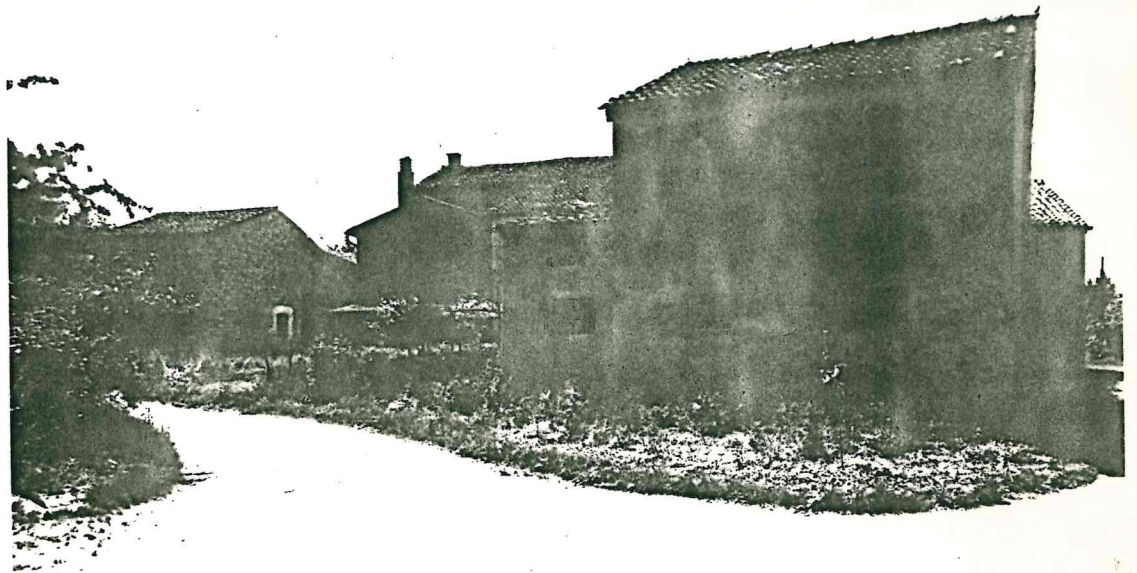



Tipologia : fabbricato a schiera

Dati catastali : foglio 8, mappali 126-199-123-48-128-85-96-49

Destinazione d'uso : residenziale e annesso ruristico \*

Interventi ammessi : sono consentiti interventi di restauro, risanamento e consolidamento statico, secondo le definizioni dell'art.31 lett.a)b)c) della legge 457/78.

\* Per il fabbricato catastalmente censito al fg. 8 mapp. 353 sub. 3 è consentita la destinazione residenziale. (Intervento n. 17, Relazione Var. 3)

Possibilità per il fabbricato catastalmente identificato al Fg. 8 mapp. 353 di ampliamento di 105 mc come da atto d'obbligo n. 12 Var. 1 PI - Elab. 4

