

Elaborato
2.1
Scala
1:10.000

Intero territorio comunale
Vincoli e Pianificazione territoriale
art. 53 N.T.O.

LEGENDA

NTA
P.A.T.I.

- Confine comunale
- Vincoli
- Vincolo paesaggistico D.Lgs. 42/2004
- Vincolo paesaggistico - Corsi d'acqua
- Vincolo paesaggistico - Territorio coperto da foreste e boschi
- Vincolo Destinazione Agro-Silvo-Pastorale-Usi Civici
- Vincolo paesaggistico - Zone di interesse archeologico
- Vincolo idrogeologico-forestale R.D.L. 30.12.23, n. 3267
- Vincolo sismico O.P.C.M. 3274/2003 - intero territorio comunale - classe 3
- Area individuata dal "Catasto delle aree percorse dal fuoco" Determina com. n. 21 del 25.01.2023 - Legge n. 353/2000
- Rete Natura 2000
- Siti di importanza comunitaria
- Pianificazione di livello superiore
- Piano di Area Monti Berici Vigente
- Ambiti naturalistici di livello regionale
- Zone di ripopolamento e cattura
- Area di tutela paesaggistica di interesse regionale e competenza provinciale

- Area naturalistico archeologica dei Monti Berici Art. 9.5
- Icone di Paesaggio (P.A.M.O.B.) Art. 9.6
 - 6. Monticello di Barbarano
 - 8. San Pancrazio
 - 17. Monte Piano
 - 18. Monte Cengia
 - 19. Roccolo di Barbarano
- Area di rilevante interesse paesistico - ambientale (P.A.M.O.B.) Art. 9.7
 - 15. Quadro di Villa Montriglio
 - 16. Quadro del Palazzetto di Barbarano
 - 17. Quadro di San Pancrazio
 - 19. Quadro di Villaga
- P.A.I. - Piano stralcio per l'Assetto idrogeologico del fiume Brenta - Bacchiglione - Zone di attenzione geologica - Localizzazione dissesto franoso non delimitato Art. 9.9
- P.A.I. - Piano stralcio per l'Assetto idrogeologico del fiume Brenta - Bacchiglione - Zone di attenzione geologica - Dissesto franoso delimitato Art. 9.9
- P.A.I. - Piano stralcio per l'Assetto idrogeologico del fiume Brenta - Bacchiglione - Indicazione o schematizzazione di un elemento geomorfologico connesso a fenomeni di instabilità Art. 9.9
- P.G.R.A. Rischio idraulico medio R2 e Zona di attenzione idraulica Art. 54.5 NTO

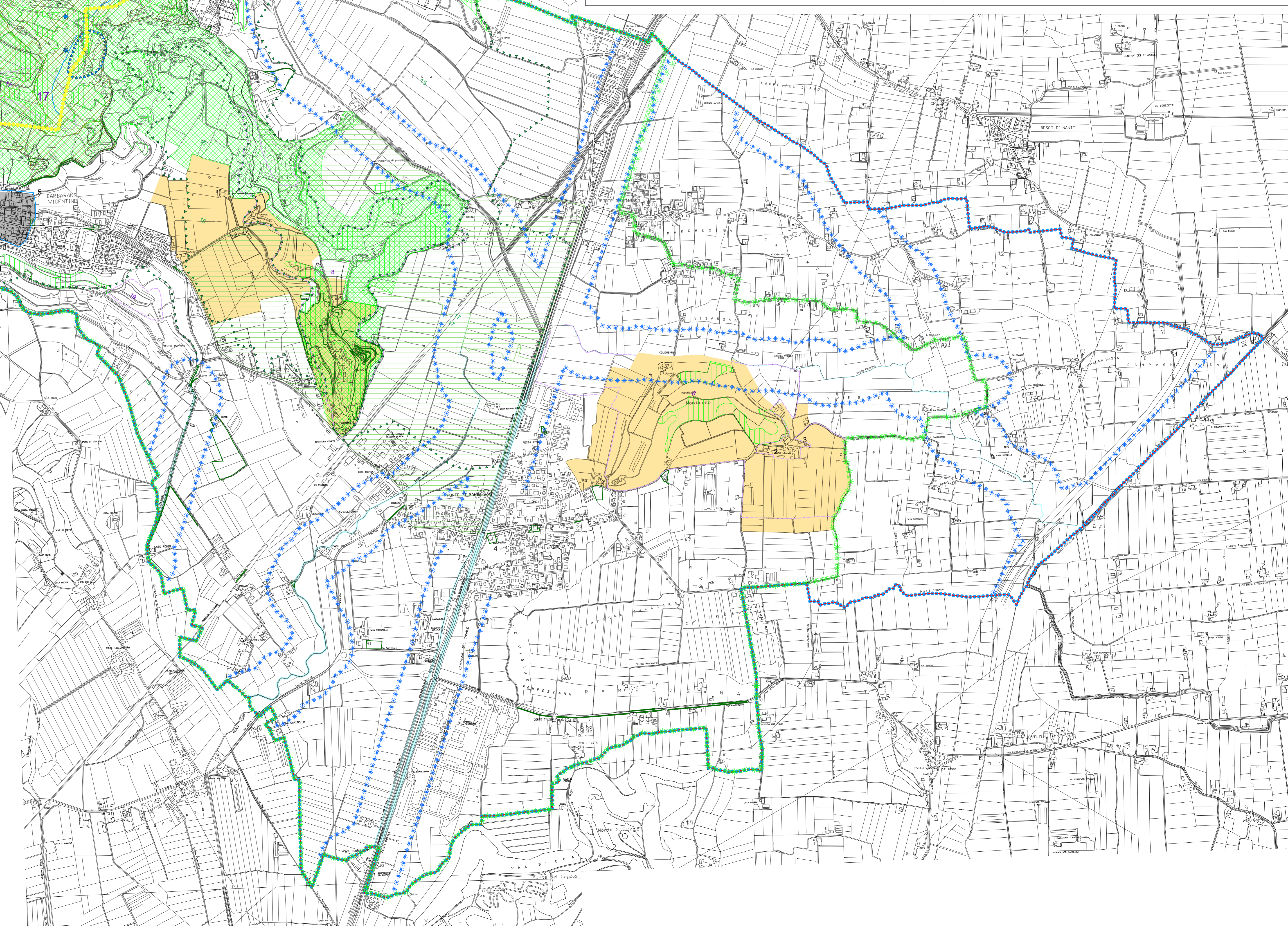
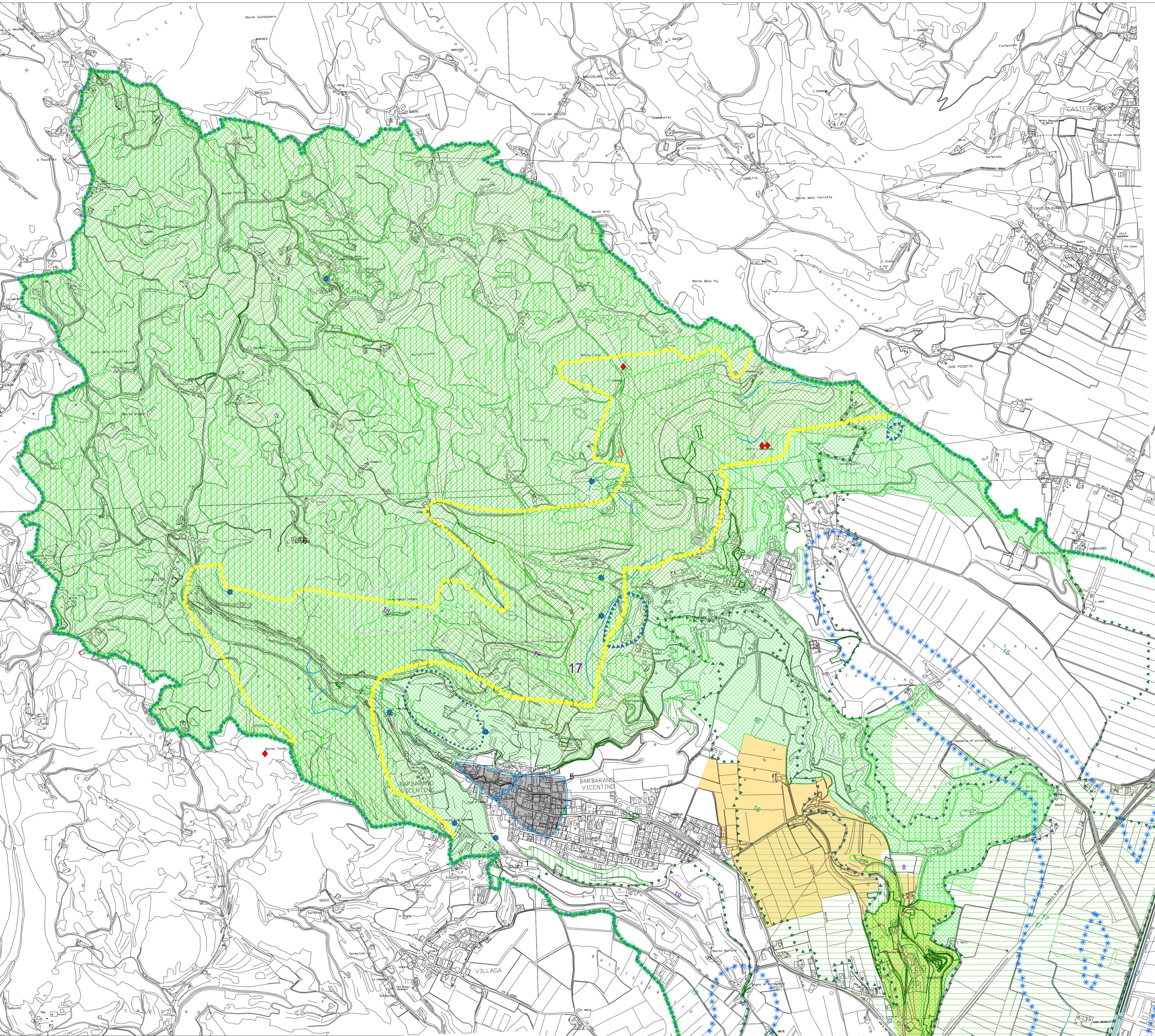

COMUNE DI
BARBARANO MOSSANO
PROVINCIA DI VICENZA

Var. 3
P.I.

Elaborato **2** **1**

Scala
1:10.000

Intero territorio comunale
Vincoli e Pianificazione territoriale

Adottato con Del. C.C. n. del
Approvato con Del. C.C. n. del



IL PROGETTISTA
Studio Associato Zanella
Dott. Pian. Terr. e Alice Zanella
Architettura e Urbanistica
Via Vittoria della Follie, 7/A
36025 Novara Vic. (VI)
Tel. 0444 797040
info@studiozanella.it